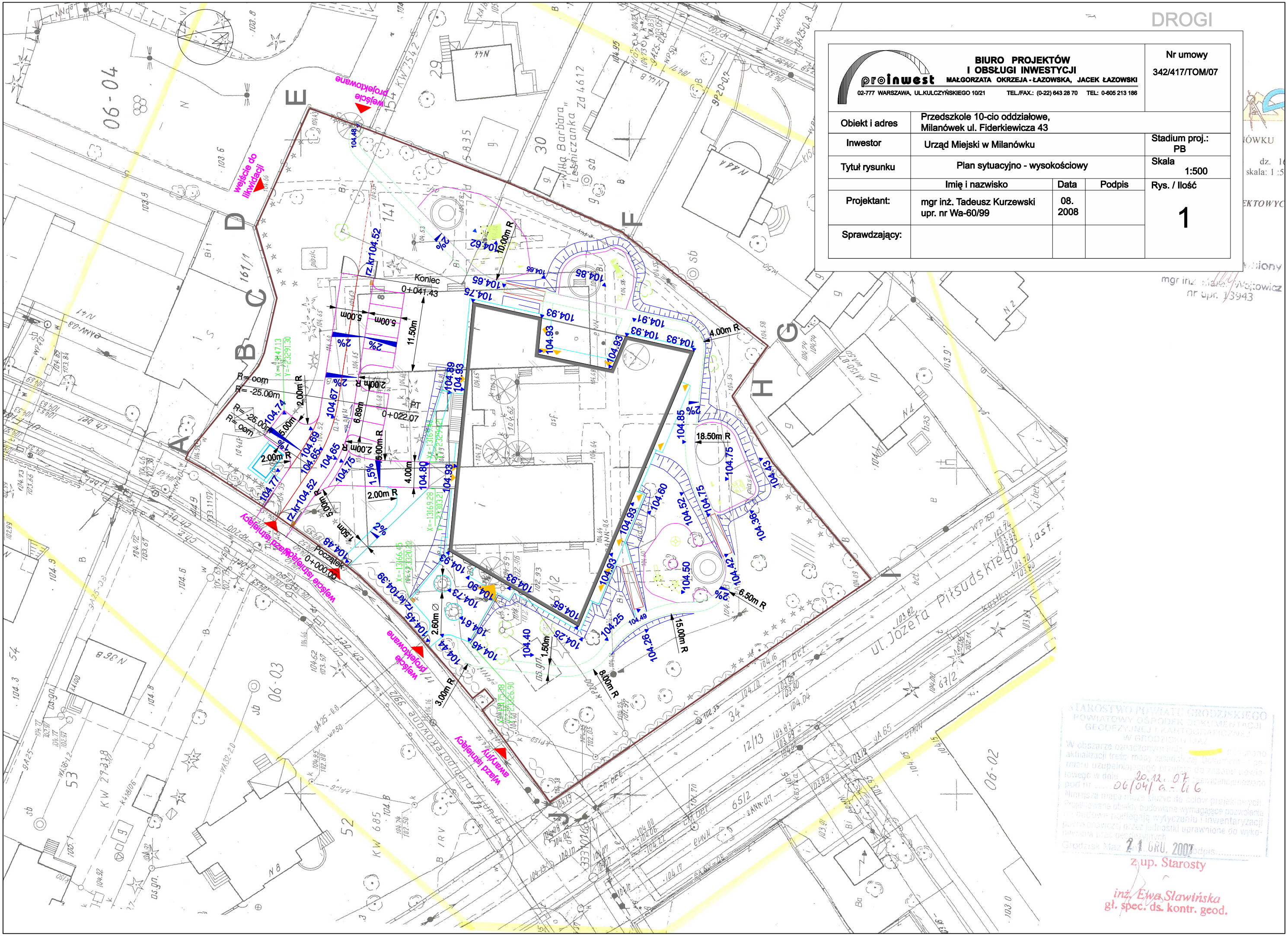
DROGI
BIURO PROJEKTÓW
I OBSŁUGI INWESTYCJI
proinwest
MAŁGORZATA OKRZEJA - ŁAZOWSKA, JACEK ŁAZOWSKI
02-777 WARSZAWA, UL.KULCZYŃSKIEGO 10/21 TEL./FAX.: (0-22) 643 28 70 TEL: 0-605 213 186
Nr umowy
342/417/TOM/07
Obiekt i adres
Przedszkole 10-cio oddziałowe,
Milanówek ul. Fiderkiewicza 43
Inwestor
Urząd Miejski w Milanówku
Stadium proj.:
PB
Tytuł rysunku
Plan sytuacyjno - wysokościowy
Skala
1:500
Imię i nazwisko
Data
Podpis
Rys. / Ilość
Projektant:
mgr inż. Tadeusz Kurzewski
upr. nr Wa-60/99
08.
2008
1
Sprawdzający:
wejście projektowane
wejście do likwidacji
wjazd istniejący
wjazd istniejący
wejście istniejące
wejście projektowane
Koniec
0+041.43
0+022.07
Początek
0+000.00
ul. Józefa Piłsudskiego
STAROSTWO POWIATU GRODZISKIEGO
POWIATOWY OŚRODEK DOKUMENTACJI
GEODEZYJNEJ I KARTOGRAFICZNEJ
W GRODZISKU MAZ.
W obszarze oznaczonym linią ... dokonano aktualizacji treści mapy zasadniczej. Dokument z pomiaru uzupełniającego przyjęto do zasobu powiatowego w dniu 20.12.07 i zaewidencjonowano pod nr 06/04/a-46
Niniejsza mapa może służyć do celów projektowych. Projektowane obiekty budowlane wymagające pozwolenia na budowę podlegają wytyczeniu i inwentaryzacji powykonawczej przez jednostki uprawnione do wykonywania prac geodezyjnych.
Grodzisk Maz. 21 GRU. 2007
z up. Starosty
inż. Ewa Sławińska
gł. spec. ds. kontr. geod.